

# Location **RAVARY**

## CATALOGUE 2019

inclus les **TAUX DE LOCATION**

Visitez nous ...

[www.locationravary.ca](http://www.locationravary.ca)

ACCUEIL ENTREPRISE CATALOGUE EN LIGNE FORMATION LIVRAISON SERVICES NOUS JOINDRE

### Location **RAVARY**

NACELLES, CISEAUX ET BRAS TÉLESCOPIQUES



QUE SE SOIT À LA JOURNÉE, À LA SEMAINE OU AU MOIS,  
Choisissez la durée de location qui vous convient.

→ Taux de location



TÉLESCOPIQUES



CISEAUX



PAYSAGEMENT



NACELLES



1977-2017



## NACELLES

					Jour	Sem.	Mois
ÉLÉVATEUR DROIT	N11	GENIE AWP-24	24'	Batterie électrique (Mat Vertical)	105,00	260,00	640,00
NACELLE ARTICULÉE - Z	N13	BIL-JAX 4527	45'	Remorque - Batterie électrique (articulé)	348,00	895,00	2 650,00
NACELLE ARTICULÉE - Z	N23	GENIE Z34/22	34'	Gaz & propane - 4x4 (articulé)	320,00	795,00	2 225,00
NACELLE ARTICULÉE - Z	N25	GENIE Z45 -22 /25	45'	Gaz & propane - 4x4 (articulé)	365,00	965,00	2 675,00
NACELLE ARTICULÉE - Z	N28-4	GENIE Z60/34	60'	Gaz & propane - 4x4 (articulé)	610,00	1 650,00	4 695,00
NACELLE ARTICULÉE - Z	N28-5	GENIE Z60/34	60'	Diesel - 4x4 (articulé)	610,00	1 650,00	4 695,00
NACELLE ARTICULÉE - Z	N29 -1	GENIE Z80/60	80'	Gaz et Propane - 4x4 (articulé)	930,00	2 450,00	7 100,00
NACELLE ARTICULÉE - Z	N29 -2	GENIE Z80/60	80'	Diesel - 4x4 (articulé)	930,00	2 450,00	7 100,00
NACELLE ARTICULÉE - Z	N30	GENIE Z135/70 **	135'	Diesel - 4x4 (articulé)	2 450,00	5 650,00	14 800,00
NACELLE - MAT DROIT	N31	GENIE S40	40'	Gaz & propane 4x4 (mat droit)	435,00	995,00	2 575,00
NACELLE - MAT DROIT	N32	GENIE S45 - JIB	45'	Gaz & propane 4x4 (mat droit)	460,00	1 095,00	2 975,00
NACELLE - MAT DROIT	N33	GENIE S60	60'	Gaz & propane 4x4 (mat droit)	625,00	1 725,00	4 825,00
NACELLE - MAT DROIT	N34	GENIE S65 - JIB **	65'	Gaz & propane 4x4 (mat droit)	680,00	1 825,00	5 145,00
NACELLE - MAT DROIT	N36	GENIE S85 - JIB **	85'	Diesel - 4x4 (mat droit)	975,00	2 595,00	7 650,00
NACELLE - MAT DROIT	N37	GENIE S105 - JIB **	105'	Diesel - 4x4 (mat droit)	1 550,00	4 375,00	10 900,00
NACELLE - MAT DROIT	N38	GENIE S125 - JIB **	125'	Diesel - 4x4 (mat droit)	1 950,00	5 300,00	13 750,00

\*\* NOTE: Transport par Semi-remorque LANDOLL

† disponibilité restreinte

## PLATES FORMES HYDRAULIQUE (Ciseaux - Cissor-lift)

					Jour	Sem.	Mois
PLATE-FORME (intérieur)	N42	SKYJACK / JLG 3220/3219/3019	19' - 20'	Batterie électrique 2x4 - 32" largeur	130,00	325,00	795,00
PLATE-FORME (intérieur)	N43	SKYJACK SJ4620	20'	Batterie électrique 2x4 - 46" largeur	130,00	325,00	795,00
PLATE-FORME (intérieur)	N44	JLG 2632E2 - 2630ES	26'	Batterie électrique 2x4 - 30" / 32" largeur	150,00	380,00	950,00
PLATE-FORME (intérieur)	N45	JLG 2646	26'	Batterie électrique 2x4 - 46" largeur	160,00	380,00	990,00
PLATE-FORME (intérieur)	N46	JLG 2658	26'	Batterie électrique 2x4 - 58" largeur	165,00	395,00	1 120,00
PLATE-FORME (intérieur)	N47	JLG 3246	32'	Batterie électrique 2x4 - 46" largeur	195,00	460,00	1 175,00
PLATE-FORME - tout terrain	N51	SKYJACK 7027	27'	Gaz & propane - 2x4 - 70" largeur	205,00	460,00	1 200,00
PLATE-FORME - tout terrain	N60	SKYJACK 7027	27'	Gaz & propane - 4x4 - 70" largeur	225,00	490,00	1 300,00
PLATE-FORME - tout terrain	N61	SKYJACK 7127 / 6826	27'	Gaz & propane - 4x4 - outrigger	285,00	655,00	1 610,00
PLATE-FORME - tout terrain	N62-N53	SKYJACK 7135 / 6832	35'	Gaz & propane - 4x4 - outrigger	325,00	865,00	2 250,00
PLATE-FORME - tout terrain	N63	JLG 33RTS	33'	Gaz & propane 4x4 (pneu de flotaion) - 84" Lg de plateforme	265,00	620,00	1 975,00
PLATE-FORME - tout terrain	N67	JLG 33RTS Stabilisateurs	33'	Gaz & propane 4x4 (outrigger) - 84" Lg de Plateforme	280,00	675,00	2 100,00
PLATE-FORME - tout terrain	N64	JLG 40RTS	40'	Gaz & propane 4x4 (pneu de flotaion)	295,00	795,00	2 200,00
PLATE-FORME - tout terrain	N66	JLG 40RTS Stabilisateurs	40'	Gaz & propane 4x4 (outrigger) - 84" Lg Plateforme	390,00	960,00	2 700,00
PLATE-FORME - tout terrain	N68	GENIE GS-4390	43'	Essence 4x4 - stabilisateur - outrigger	390,00	960,00	2 700,00
PLATE-FORME - tout terrain	N70	GENIE GS-5390	53'	Gaz & propane 4x4 - outrigger - stabilisateur	425,00	1 090,00	2 900,00

## MINI PELLE - MINI CHARGEURS - ARTICULÉ

					Jour	Sem.	Mois
MINI-CHARGEUR 42 po	E72	THOMAS T83	850 Lbs	850 LBS - moteur diesel	190,00	625,00	1 700,00
MINI-CHARGEUR 60 po	E73-E78	THOMAS 153	1300 Lbs	1350 LBS - moteur diesel / propane	220,00	720,00	2 020,00
MINI-CHARGEUR 73 po	E74	THOMAS 233 / 250	2300 Lbs	2300 LBS - moteur diesel	260,00	850,00	2 450,00
MINI-PÉPINE 56 po	E71	KUBOTA B26 4X4	4 x 4	Diesel - 54" Largeur Creuse à 99" de profondeur	225,00	780,00	2 120,00
MINI-PELLE 32 po	E81	KUBOTA K008	Chenilles	Diesel - 32 et 36" Largeur - Creuse à	225,00	775,00	2 120,00
MINI-PELLE 42 po	E82	YANMAR VIO-17	Chenilles	Diesel - 42" Largeur - Creuse à 86" de profondeur	260,00	860,00	2 375,00
MINI-PELLE 67 po 24 hp	E87	KUBOTA U-35	Chenilles	Diesel - 67" Largeur - Creuse à 117" de profondeur	360,00	1 350,00	3 800,00
MINI CHARGEUR ARTICULÉ - Cabin	E78	WACKER WL37	2500 lbs	Diesel - Articulé - 5088 lbs - Charge à 95 6" hauteur - 62" largeur	380,00	1 250,00	3 450,00

Prix sujet à changement sans préavis

Communiquer avec votre représentant pour connaître votre taux exclusif d' **ESCOMPTE** (avec compte ouvert N-30)

Date de révision 2019-04-17

## CHARIOT ÉLÉVATEUR TÉLESCOPIQUE

					Jour	Sem.	Mois
CHARIOT A FOURCHE	E63	TCM / TOYOTA	5000 LBS	5000 lbs @ 15 pi	185,00	475,00	1 215,00
CHARIOT TÉLESCOPIQUE	E67	GENIE GTH-5519	5500 LBS	5500 LBS @ 19 PI Téléscopique 4x4x4	325,00	980,00	2 775,00
CHARIOT TÉLESCOPIQUE	E68	GENIE GTH844	8000 LBS	8000 lbs @ 44pi - Téléscopique 4x4x4	450,00	1 225,00	4 040,00

## COMPRESSEUR D'AIR

					Jour	Sem.	Mois
COMPRESSEUR D'AIR	C31	FIAC	5 CFM	Portatif - électrique 3/4 hp	22,00	88,00	220,00
COMPRESSEUR D'AIR	C32	WEBSTER	5 CFM	Moteur 1 HP électrique 110 V	34,00	136,00	270,00
COMPRESSEUR D'AIR	C30-C33	WEBSTER	10 CFM	Moteur 2 HP électrique 220 V	38,00	140,00	325,00
COMPRESSEUR D'AIR	C36	KAISER	60 CFM	Moteur 2 cyl essence	85,00	255,00	610,00
COMPRESSEUR D'AIR	C37	INGERSOLL RAND	185 CFM	Moteur 4 cyl diesel (8 hres/jour)	135,00	405,00	927,00
Marteau a air - 25 CFM	C52	YUTANI	25 CFM	Pneumatique - Air sec - 125 psig - huile de rock drill	26,00	91,00	227,00
Marteau a air - 60 CFM	C53	THOR 60	60 CFM	Pneumatique - Air sec - 125 psig - huile de rock drill	38,00	128,00	298,00
Marteau a air - 90 CFM	C54	THOR 90	90 CFM	Pneumatique - Air sec - 125 psig - huile de rock drill	43,00	120,00	280,00
Rock drill 60 CFM	C56	THOR	60 CFM	Pneumatique - Air sec - 125 psig - huile de rock drill	27,00	82,00	202,00
Rock drill 80 CFM	C57	THOR	80 CFM	Pneumatique - Air sec - 125 psig - huile de rock drill	35,00	98,00	225,00
Marteau Hydraulique	C55	PACE BREAKER	70 Lbs	Moteur à essence	105,00	290,00	680,00

## SABLAGE AU JET (SANDBLAST)

					Jour	Sem.	Mois
DÉCAPEUSE 100 #	C42	CANABLAST	100	90 CFM @ 100 PSIG	48,00	180,00	420,00
DÉCAPEUSE 300 #	C43	CANABLAST	300	125 CFM @ 125 PSIG	60,00	200,00	490,00
DÉCAPEUSE 600 #	C44	CANABLAST	600	185 CFM @ 125 PSIG	70,00	245,00	620,00

## COMPACTION

					Jour	Sem.	Mois
JUMPING JACK - SAUTEUR	C11	WACKER BS600		Moteur a essence 1 cyl. Gaz Mélangé	50,00	165,00	410,00
PLAQUE VIBRANTE	C13	MIKASA MVC 90		Moteur a essence 1 cyl.	47,00	160,00	390,00
PLAQUE VIB. RÉVERSIBLE	C15	MIKASA MVC 135		Moteur a essence 1 cyl.	55,00	165,00	410,00
PLAQUE VIB. RÉVERSIBLE	C16	MIKASA MVC 245		Moteur a essence 1 cyl.	65,00	195,00	485,00
PLAQUE RÉVERSIBLE	C18	WACKER 3345	750 Lbs	Diesel - démarreur manuel	80,00	240,00	600,00
PLAQUE RÉVERSIBLE	C19	WACKER 6055	1000 Lbs	Diesel - démarreur électrique	120,00	375,00	1 010,00
PLAQUE RÉVERSIBLE	C20	WACKER 100-70	1500 Lbs	Hydrostatique - Diesel - démarreur électrique	160,00	450,00	1 098,00
ROULEAU COMP ARTICULÉ	C25	MBW	36 PO	Moteur diesel 3 cyl.	145,00	460,00	1 290,00
ROULEAU COMPACTEUR	C26	CORNIVER	CT-40	Diesel 4 Cyl.	240,00	675,00	1 575,00

## GÉNÉRATRICE

					Jour	Sem.	Mois
GÉNÉRATRICE 3.5 @ 4 kW	C62	3,500 à 4,000 Watt	110	Moteur a essence 1 cyl.	45,00	155,00	380,00
GÉNÉRATRICE 5.5 kW	C63	5,500 Watt	110-220	Moteur a essence 1 cyl.	65,00	215,00	510,00
GÉNÉRATRICE 7.5 kW	C64	7,500 Watt	110-220	Moteur a essence 1 cyl.	75,00	260,00	630,00
GÉNÉRATRICE 10 kW	C65	10,000 Watt	110-220	Moteur a essence 2 cyl.	90,00	360,00	720,00
GÉNÉRATRICE 6.5 kW	C66	6,500 Watt	110-220	Moteur diesel 2 cyl. Continuous Duty	100,00	350,00	875,00
GÉNÉRATRICE 63 kW	C70	INGERSOLL RAND	120-240-480	220-240-480/3/60 Moteur Diesel 4 Cyl. (8 hres/jour)	295,00	750,00	1 960,00
TOUR A LUMIERES 4 kW	A96	AMIDA AL-4060	4 x 1000 W	Metal Halide & 4 kW - 110/1/60 (8 hres/jour)	130,00	360,00	1 055,00

Prix sujet à changement sans préavis

Date de révision 2019-04-17

Communiquer avec votre représentant pour connaître votre taux exclusif d' **ESCOMPTE** (avec compte ouvert N-30)

**Propane - Essence - 43' 53'**  
**JLG - SKYJACK-GENIE**



**Propane-essence**  
**Diesel**  
**7127 - 7135**



**Skyjack 6832**



**Diesel - 500RTS / 9250**



**Skyjack 3219 - 4632**





**Bil-Jax  
4527  
Sur remorque**



**GENIE Z135/70  
4 x 4**



**GENIE  
S105 4x4**



**GENIE S125  
4 x 4**

**MINI-PELLE - Vio 17, K008 - Wacker 803**



**Transporteur  
Yanmar C12R**



**EXCAVATRICES**

**Kubota U-35**



**MINI-PÉPINE - B26**



**MINI-CHARGEUR  
T83 - T153 - T235**

**CHARGEURS ARTICULÉS**

**Wacker WL-37**



**CHARGEUR TÉLESCOPIQUE**



**Location RAVARY**

**450 669-9000**

**COMPRESSEURS  
Ingersoll Rand  
185 CFM**



**Peterbuilt  
12 roues**



**SKYJACK  
SJ7027-7127**

**Location RAVARY**

**TOUR A  
LUMIÈRES**



**Location RAVARY**

**CORNIVER**



**PLAQUE VIBRANTE DIESEL  
WACKER 1000 - 1500#**

**450 669-9000**



NIVEAUX  
LASER  
TRANSIT  
THEODOLITE



SCIES A  
CHAINES  
SCIES A  
CIMENT



MARTEAUX  
PNEUMATIQUE



MARTEAUX  
DE  
DÉMOLITION



COMPRESSEURS

# Location **RAVARY**

450 669-9000



PLAQUES VIBRANTE



SOUDEUSES

POMPES



CHAUFFERETTES  
ÉLECTRIQUE



# Location RAVARY

www.locationravary.com  
www.location-outils.ca

450 **669-9000**

## BILJAX

Haulotte  
GROUP



### BIL JAX 4527A

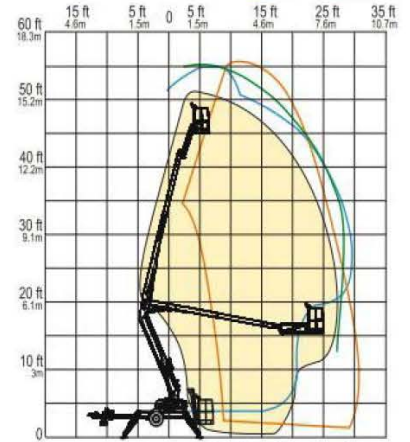

50 foot Models from:

4527A vs Competitor G Competitor J Competitor N

## NACELLES AVEC MAT ARTICULÉ

# Genie

A TEREX COMPANY

### GENIE Z34-22

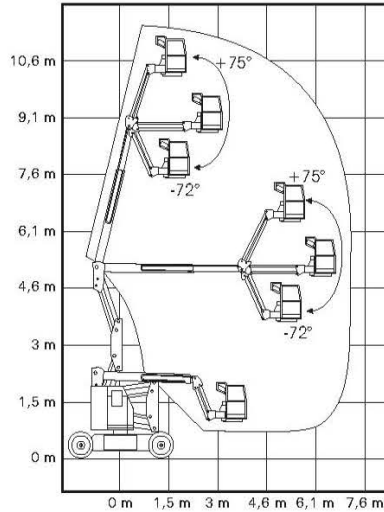

### GENIE Z45 -25

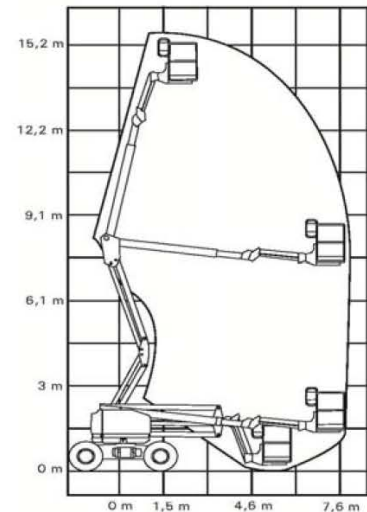

### GENIE Z60-34

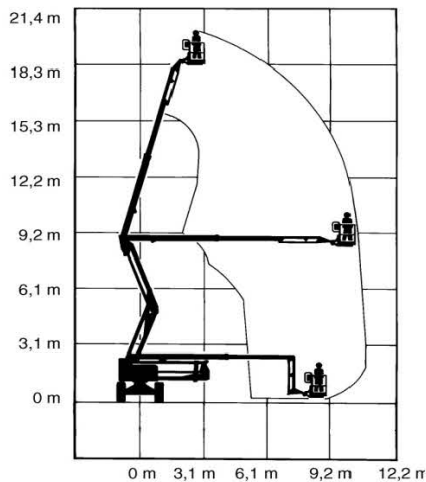

### GENIE Z80-60

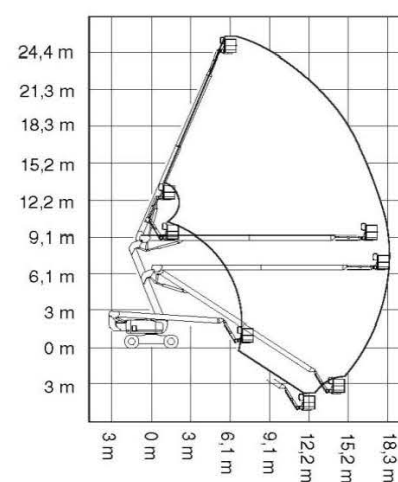

### GENIE Z135-70

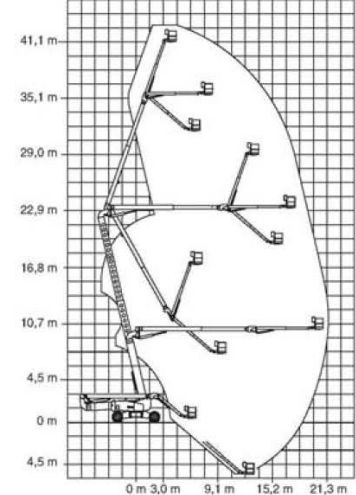

**NACELLES**  
A MAT DROIT

**Genie**  
A TEREX COMPANY

**GENIE S40**

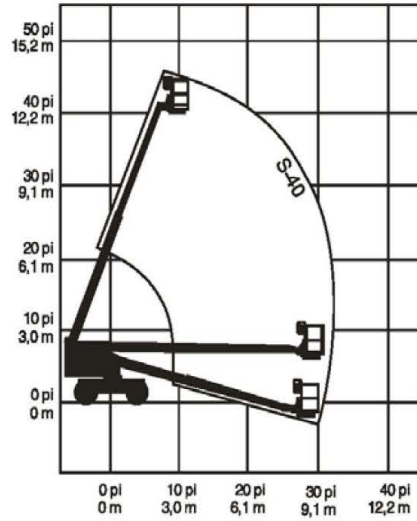

**GENIE S45**

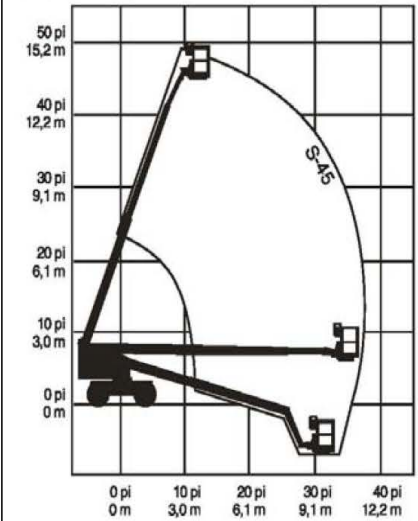

**GENIE S60**

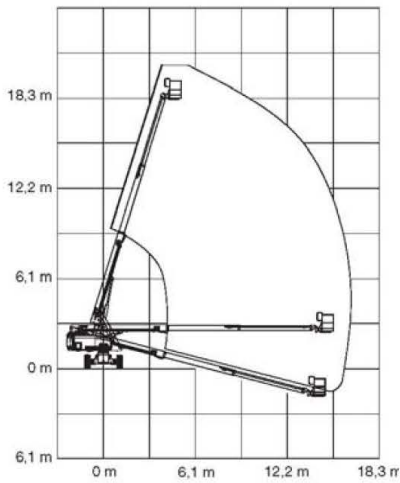

**GENIE S65**

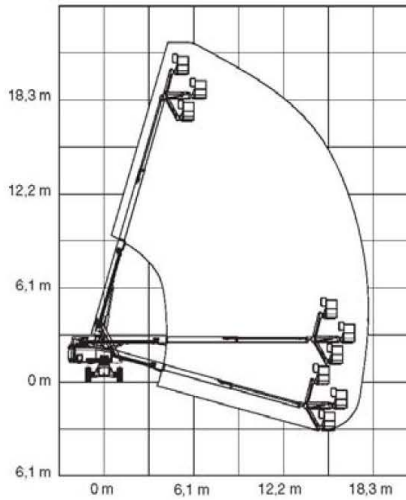

**GENIE S85**

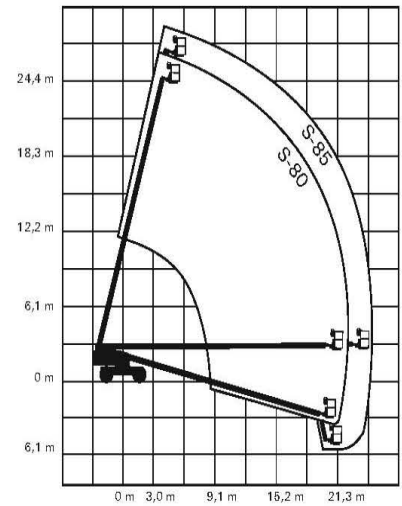

**GENIE S105**

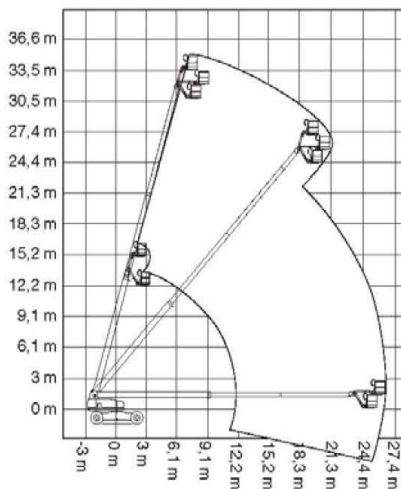

**GENIE S125**

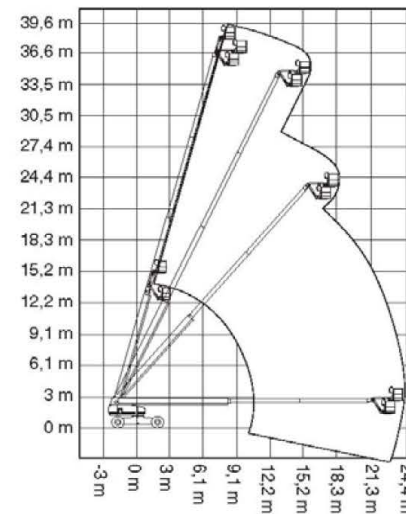

**Location**  
**RAVARY**

[www.locationravary.com](http://www.locationravary.com)  
[www.location-outils.ca](http://www.location-outils.ca)

450 **669-9000**

# NACELLES

- SUR CHENILLES
- MATS ARTICULÉS
- 

Nacelles  
**Kompak**  
 Lifts

**Ultra-Kompak**  
**KA-08 / 10 / 12**



**Kompak - KA-08**

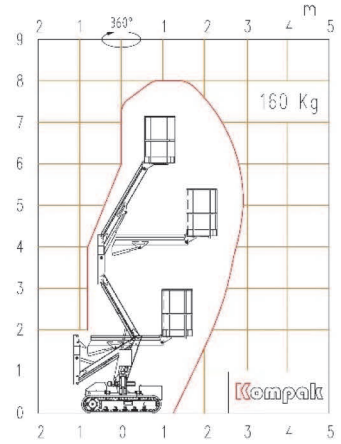

**Kompak - KA-21**



**Kompak - KA-16**

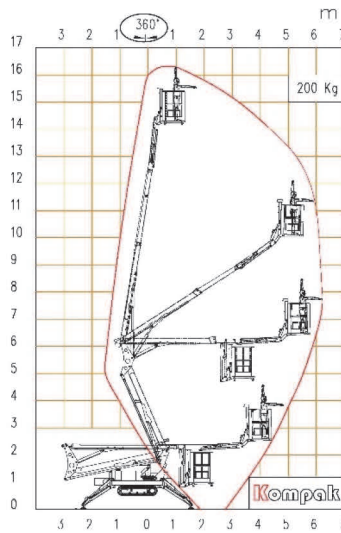

**Kompak - KA-18**

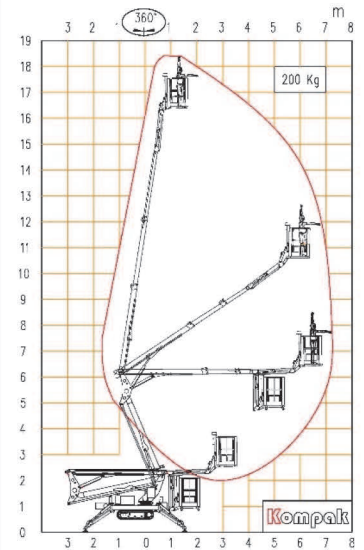

**Kompak - KA-21**

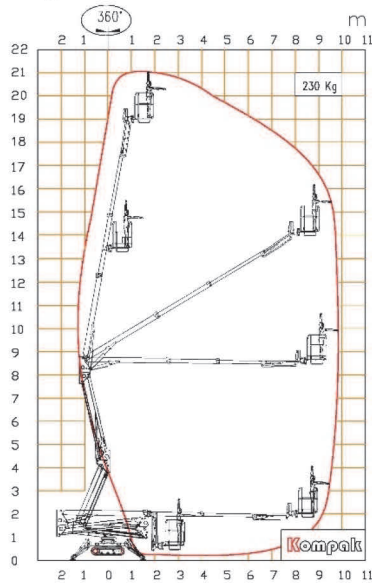

**Kompak - KA-24**

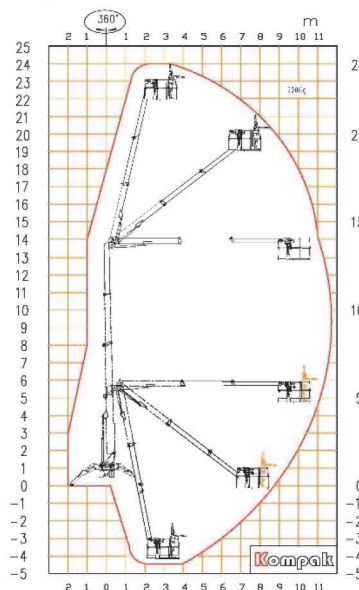

**Kompak - KA-32**

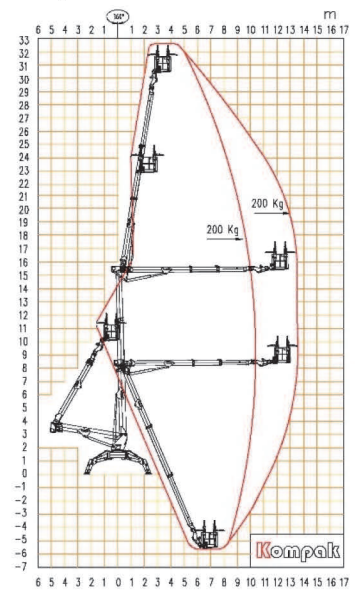

## APPLICATION DE DEMANDE DE CREDIT

### COMPAGNIE :

Raison sociale / Nom : .....  
Adresse .....  
Ville ..... code postal .....  
Téléphone ..... Télécopieur ..... E-mail .....

### PROPRIETAIRE (s) :

Nom / Prénom ..... Nom / Prénom .....  
Adresse ..... Adresse .....  
Ville ..... code postal ..... Ville ..... code postal .....  
Téléphone ..... Téléphone .....

### RÉFÉRENCES BANCAIRES :

Banque ..... Adresse .....  
Ville ..... code postal ..... Téléphone ..... Télécopieur .....  
Numéro de compte..Transit ..... # cpt ..... Directeur (trice) .....

### RÉFÉRENCES FOURNISSEURS :

1 - Nom ..... Adresse ..... Ville .....  
Téléphone ..... Télécopieur ..... # compte : ..... \$ / mois : .....  
2 - Nom ..... Adresse ..... Ville .....  
Téléphone ..... Télécopieur ..... # compte : ..... \$ / mois : .....  
3 - Nom ..... Adresse ..... Ville .....  
Téléphone ..... Télécopieur ..... # compte : ..... \$ / mois : .....

### INFORMATIONS GÉNÉRALES :

Activité principale ..... Entité juridique .....  
Nombre d'années d'affaires ..... Nombre d'employés ..... Crédit mensuel demandé \$ .....  
Bon de commande : oui  non  Nom de référence de projet : oui  non

### Personnes autorisées à signer :

1 - Nom ..... Adresse ..... Ville ..... Tel .....  
Permis S.A.A.Q. # ..... R.A.M.Q ou N.A.S. # ..... Signature **x** .....  
2 - Nom ..... Adresse ..... Ville ..... Tel .....  
Permis S.A.A.Q. # ..... R.A.M.Q ou N.A.S. # ..... Signature **x** .....

Êtes-vous assuré pour la disparition des équipements ? .....OUI .....NON .

Nom de votre compagnie d'assurance ..... No de police .....

### DÉCLARATION :

Je soussigné ..... déclare être autorisé à signer pour et au nom de la compagnie en référence et je certifie l'exactitude des informations qui sont fournies. J'autorise le Centre de Location Ravary Ltée. à obtenir des rapports de crédit ou tout autres renseignements auprès de notre banque et/ou de tierces parties permettant d'établir notre solvabilité.

Par ..... Titre ..... Signature ..... Date .....



**450 669-9000**

